

DATI PREVISIONALI BILANCIO 2024 - 2026

ENTRATE

			ANNO 2024		ANNO 2025		ANNO 2026
FPV corrente	Fondo pluriennale vincolato per spese correnti	€	143.172,15	€	-	€	-
FPV capitale	Fondo pluriennale vincolato per spese in conto capitale	€	409.376,84	€	-	€	-
Utilizzo Avanzo di Amministrazione		€	-	€	-	€	-
Totale TITOLO 2	Trasferimenti correnti	€	6.342.096,67	€	6.330.896,67	€	6.318.146,67
Totale TITOLO 3	Entrate extratributarie	€	5.281.550,00	€	5.262.050,00	€	5.262.050,00
Totale TITOLO 4	Entrate in conto capitale	€	3.492.514,14	€	358.000,00	€	318.000,00
Totale TITOLO 7	Anticipazioni da istituto tesoriere/cassiere	€	1.000.000,00	€	1.000.000,00	€	1.000.000,00
Totale TITOLO 9	Entrate per conto terzi e partite di giro	€	1.095.300,00	€	1.075.000,00	€	1.075.000,00
TOTALE ENTRATE		€	17.764.009,80	€	14.025.946,67	€	13.973.196,67

ENTRATE ANNO 2024

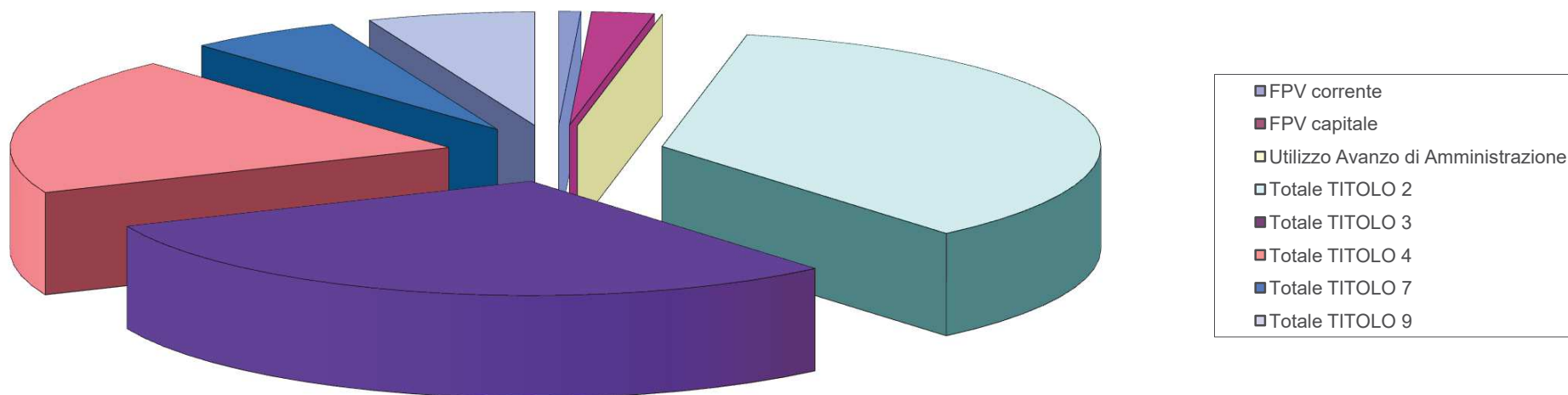

ENTRATE ANNO 2025

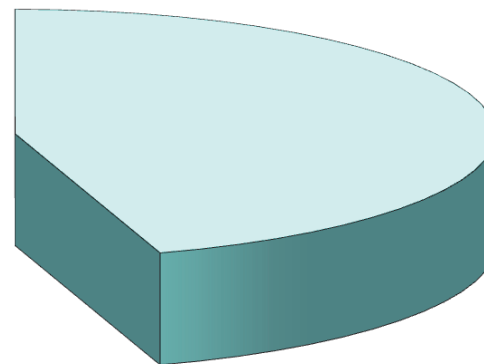
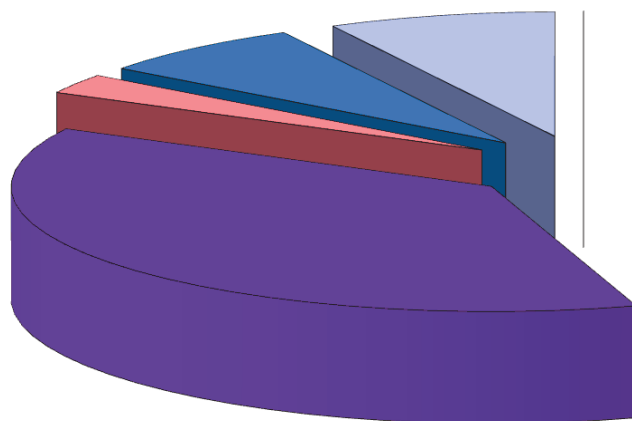

- FPV corrente
- FPV capitale
- Utilizzo Avanzo di Amministrazione
- Totale TITOLO 2
- Totale TITOLO 3
- Totale TITOLO 4
- Totale TITOLO 7
- Totale TITOLO 9

ENTRATE ANNO 2026

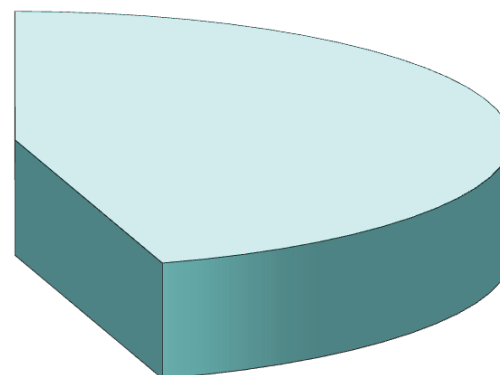
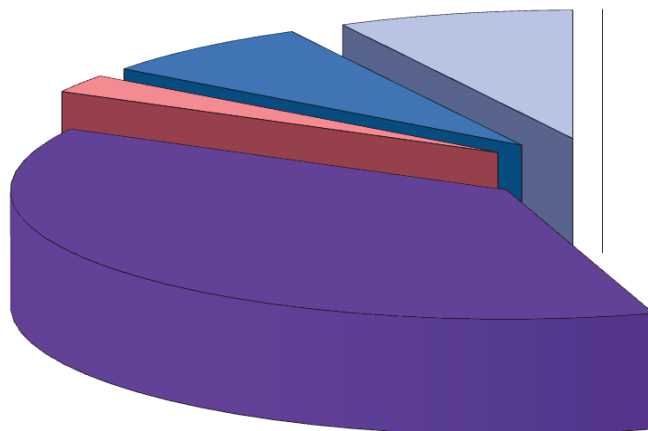

- FPV corrente
- FPV capitale
- Utilizzo Avanzo di Amministrazione
- Totale TITOLO 2
- Totale TITOLO 3
- Totale TITOLO 4
- Totale TITOLO 7
- Totale TITOLO 9



Entrate
Dati previsionali Anno 2024

Pagina 1

02/01/2024

COMUNITA' DELLA VALLE DEI LAGHI
COMUNITA'
DELLA VALLE DEI LAGHI

TITOLO TIPOLOGIA	DENOMINAZIONE	COMPETENZA	CASSA
	Fondo pluriennale vincolato per spese correnti	143.172,15	
	Fondo pluriennale vincolato per spese in conto capitale	409.376,84	
	Utilizzo Risultato di Amministrazione	0,00	
	Fondo di cassa all'1/1/2024		5.818.133,71
2.000	TITOLO 2 - Trasferimenti correnti		
2.101	Tipologia 101 - Trasferimenti correnti da Amministrazioni pubbliche	6.342.096,67	8.659.087,51
2.102	Tipologia 102 - Trasferimenti correnti da Famiglie	0,00	0,00
2.103	Tipologia 103 - Trasferimenti correnti da Imprese	0,00	0,00
2.104	Tipologia 104 - Trasferimenti correnti da Istituzioni Sociali Private	0,00	0,00
2.000	Totale TITOLO 2 - Trasferimenti correnti	6.342.096,67	8.659.087,51



Entrate
Dati previsionali Anno 2024

Pagina 2

02/01/2024

COMUNITA' DELLA VALLE DEI LAGHI
COMUNITA'
DELLA VALLE DEI LAGHI

TITOLO TIPOLOGIA	DENOMINAZIONE	COMPETENZA	CASSA
3.000	TITOLO 3 - Entrate extratributarie		
3.100	Tipologia 100 - Vendita di beni e servizi e proventi derivanti dalla gestione dei beni	4.752.000,00	5.954.486,37
3.300	Tipologia 300 - Interessi attivi	11.150,00	11.214,39
3.400	Tipologia 400 - Altre entrate da redditi da capitale	1.000,00	1.000,00
3.500	Tipologia 500 - Rimborsi e altre entrate correnti	517.400,00	540.526,81
3.000	Totale TITOLO 3 - Entrate extratributarie	5.281.550,00	6.507.227,57



Entrate
Dati previsionali Anno 2024

Pagina 3

02/01/2024

COMUNITA' DELLA VALLE DEI LAGHI
COMUNITA'
DELLA VALLE DEI LAGHI

TITOLO TIPOLOGIA	DENOMINAZIONE	COMPETENZA	CASSA
4.000	TITOLO 4 - Entrate in conto capitale		
4.200	Tipologia 200 - Contributi agli investimenti	3.462.514,14	6.196.928,62
4.300	Tipologia 300 - Altri trasferimenti in conto capitale	0,00	0,00
4.400	Tipologia 400 - Entrate da alienazione di beni materiali e immateriali	0,00	0,00
4.500	Tipologia 500 - Altre entrate in conto capitale	30.000,00	39.499,50
4.000	Totale TITOLO 4 - Entrate in conto capitale	3.492.514,14	6.236.428,12



Entrate
Dati previsionali Anno 2024

Pagina 4

02/01/2024

COMUNITA' DELLA VALLE DEI LAGHI
COMUNITA'
DELLA VALLE DEI LAGHI

TITOLO TIPOLOGIA	DENOMINAZIONE	COMPETENZA	CASSA
7.000	TITOLO 7 - Anticipazioni da istituto tesoriere/cassiere		
7.100	Tipologia 100 - Anticipazioni da istituto tesoriere/cassiere	1.000.000,00	1.000.000,00
7.000	Totale TITOLO 7 - Anticipazioni da istituto tesoriere/cassiere	1.000.000,00	1.000.000,00



Entrate
Dati previsionali Anno 2024

Pagina 5

02/01/2024

COMUNITA' DELLA VALLE DEI LAGHI
COMUNITA'
DELLA VALLE DEI LAGHI

TITOLO TIPOLOGIA	DENOMINAZIONE	COMPETENZA	CASSA
9.000	TITOLO 9 - Entrate per conto terzi e partite di giro		
9.100	Tipologia 100 - Entrate per partite di giro	980.000,00	981.381,07
9.200	Tipologia 200 - Entrate per conto terzi	115.300,00	124.696,66
9.000	Totale TITOLO 9 - Entrate per conto terzi e partite di giro	1.095.300,00	1.106.077,73
	Totale Titoli	17.211.460,81	23.508.820,93
	Totale Generale delle Entrate	17.764.009,80	29.326.954,64



Entrate
Dati previsionali Anno 2025

Pagina 6

02/01/2024

COMUNITA' DELLA VALLE DEI LAGHI
COMUNITA'
DELLA VALLE DEI LAGHI

TITOLO TIPOLOGIA	DENOMINAZIONE	COMPETENZA	
	Fondo pluriennale vincolato per spese correnti	0,00	
	Fondo pluriennale vincolato per spese in conto capitale	0,00	
	Utilizzo Risultato di Amministrazione	0,00	
2.000	TITOLO 2 - Trasferimenti correnti		
2.101	Tipologia 101 - Trasferimenti correnti da Amministrazioni pubbliche	6.330.896,67	
2.102	Tipologia 102 - Trasferimenti correnti da Famiglie	0,00	
2.103	Tipologia 103 - Trasferimenti correnti da Imprese	0,00	
2.104	Tipologia 104 - Trasferimenti correnti da Istituzioni Sociali Private	0,00	
2.000	Totale TITOLO 2 - Trasferimenti correnti	6.330.896,67	



Entrate
Dati previsionali Anno 2025

Pagina 7

02/01/2024

COMUNITA' DELLA VALLE DEI LAGHI
COMUNITA'
DELLA VALLE DEI LAGHI

TITOLO TIPOLOGIA	DENOMINAZIONE	COMPETENZA	
3.000	TITOLO 3 - Entrate extratributarie		
3.100	Tipologia 100 - Vendita di beni e servizi e proventi derivanti dalla gestione dei beni	4.752.000,00	
3.300	Tipologia 300 - Interessi attivi	3.150,00	
3.400	Tipologia 400 - Altre entrate da redditi da capitale	1.000,00	
3.500	Tipologia 500 - Rimborsi e altre entrate correnti	505.900,00	
3.000	Totale TITOLO 3 - Entrate extratributarie	5.262.050,00	



Entrate
Dati previsionali Anno 2025

Pagina 8

02/01/2024

COMUNITA' DELLA VALLE DEI LAGHI
COMUNITA'
DELLA VALLE DEI LAGHI

TITOLO TIPOLOGIA	DENOMINAZIONE	COMPETENZA	
4.000	TITOLO 4 - Entrate in conto capitale		
4.200	Tipologia 200 - Contributi agli investimenti	328.000,00	
4.300	Tipologia 300 - Altri trasferimenti in conto capitale	0,00	
4.400	Tipologia 400 - Entrate da alienazione di beni materiali e immateriali	0,00	
4.500	Tipologia 500 - Altre entrate in conto capitale	30.000,00	
4.000	Totale TITOLO 4 - Entrate in conto capitale	358.000,00	



Entrate
Dati previsionali Anno 2025

Pagina 9

02/01/2024

COMUNITA' DELLA VALLE DEI LAGHI
COMUNITA'
DELLA VALLE DEI LAGHI

TITOLO TIPOLOGIA	DENOMINAZIONE	COMPETENZA	
7.000	TITOLO 7 - Anticipazioni da istituto tesoriere/cassiere		
7.100	Tipologia 100 - Anticipazioni da istituto tesoriere/cassiere	1.000.000,00	
7.000	Totale TITOLO 7 - Anticipazioni da istituto tesoriere/cassiere	1.000.000,00	



Entrate
Dati previsionali Anno 2025

Pagina 10

02/01/2024

COMUNITA' DELLA VALLE DEI LAGHI
COMUNITA'
DELLA VALLE DEI LAGHI

TITOLO TIPOLOGIA	DENOMINAZIONE	COMPETENZA	
9.000	TITOLO 9 - Entrate per conto terzi e partite di giro		
9.100	Tipologia 100 - Entrate per partite di giro	980.000,00	
9.200	Tipologia 200 - Entrate per conto terzi	95.000,00	
9.000	Totale TITOLO 9 - Entrate per conto terzi e partite di giro	1.075.000,00	
	Totale Titoli	14.025.946,67	
	Totale Generale delle Entrate	14.025.946,67	



Entrate
Dati previsionali Anno 2026

Pagina 11

02/01/2024

COMUNITA' DELLA VALLE DEI LAGHI
COMUNITA'
DELLA VALLE DEI LAGHI

TITOLO TIPOLOGIA	DENOMINAZIONE	COMPETENZA	
	Fondo pluriennale vincolato per spese correnti	0,00	
	Fondo pluriennale vincolato per spese in conto capitale	0,00	
	Utilizzo Risultato di Amministrazione	0,00	
2.000	TITOLO 2 - Trasferimenti correnti		
2.101	Tipologia 101 - Trasferimenti correnti da Amministrazioni pubbliche	6.318.146,67	
2.102	Tipologia 102 - Trasferimenti correnti da Famiglie	0,00	
2.103	Tipologia 103 - Trasferimenti correnti da Imprese	0,00	
2.104	Tipologia 104 - Trasferimenti correnti da Istituzioni Sociali Private	0,00	
2.000	Totale TITOLO 2 - Trasferimenti correnti	6.318.146,67	



Entrate
Dati previsionali Anno 2026

Pagina 12

02/01/2024

COMUNITA' DELLA VALLE DEI LAGHI
COMUNITA'
DELLA VALLE DEI LAGHI

TITOLO TIPOLOGIA	DENOMINAZIONE	COMPETENZA	
3.000	TITOLO 3 - Entrate extratributarie		
3.100	Tipologia 100 - Vendita di beni e servizi e proventi derivanti dalla gestione dei beni	4.752.000,00	
3.300	Tipologia 300 - Interessi attivi	3.150,00	
3.400	Tipologia 400 - Altre entrate da redditi da capitale	1.000,00	
3.500	Tipologia 500 - Rimborsi e altre entrate correnti	505.900,00	
3.000	Totale TITOLO 3 - Entrate extratributarie	5.262.050,00	



Entrate
Dati previsionali Anno 2026

Pagina 13

02/01/2024

COMUNITA' DELLA VALLE DEI LAGHI
COMUNITA'
DELLA VALLE DEI LAGHI

TITOLO TIPOLOGIA	DENOMINAZIONE	COMPETENZA	
4.000	TITOLO 4 - Entrate in conto capitale		
4.200	Tipologia 200 - Contributi agli investimenti	288.000,00	
4.300	Tipologia 300 - Altri trasferimenti in conto capitale	0,00	
4.400	Tipologia 400 - Entrate da alienazione di beni materiali e immateriali	0,00	
4.500	Tipologia 500 - Altre entrate in conto capitale	30.000,00	
4.000	Totale TITOLO 4 - Entrate in conto capitale	318.000,00	



Entrate
Dati previsionali Anno 2026

Pagina 14

02/01/2024

COMUNITA' DELLA VALLE DEI LAGHI
COMUNITA'
DELLA VALLE DEI LAGHI

TITOLO TIPOLOGIA	DENOMINAZIONE	COMPETENZA	
7.000	TITOLO 7 - Anticipazioni da istituto tesoriere/cassiere		
7.100	Tipologia 100 - Anticipazioni da istituto tesoriere/cassiere	1.000.000,00	
7.000	Totale TITOLO 7 - Anticipazioni da istituto tesoriere/cassiere	1.000.000,00	



Entrate
Dati previsionali Anno 2026

Pagina 15

02/01/2024

COMUNITA' DELLA VALLE DEI LAGHI
COMUNITA'
DELLA VALLE DEI LAGHI

TITOLO TIPOLOGIA	DENOMINAZIONE	COMPETENZA	
9.000	TITOLO 9 - Entrate per conto terzi e partite di giro		
9.100	Tipologia 100 - Entrate per partite di giro	980.000,00	
9.200	Tipologia 200 - Entrate per conto terzi	95.000,00	
9.000	Totale TITOLO 9 - Entrate per conto terzi e partite di giro	1.075.000,00	
	Totale Titoli	13.973.196,67	
	Totale Generale delle Entrate	13.973.196,67	

DATI PREVISIONALI BILANCIO 2024 - 2026

SPESE

	ANNO 2024		ANNO 2025		ANNO 2026	
Macroaggregato 1 - Redditi da lavoro dipendente	€	1.330.865,96	€	1.237.400,00	€	1.237.400,00
Macroaggregato 2 - Imposte e tasse a carico dell'ente	€	101.538,38	€	100.338,38	€	100.338,38
Macroaggregato 3 - Acquisto di beni e servizi	€	9.081.431,67	€	9.036.856,67	€	9.029.936,67
Macroaggregato 4 - Trasferimenti correnti	€	734.598,29	€	629.282,10	€	622.937,10
Macroaggregato 5 - Trasferimenti di tributi	€	-	€	-	€	-
Macroaggregato 7 - Interessi passivi	€	100,00	€	100,00	€	100,00
Macroaggregato 9 - Rimborsi e poste correttive delle entrate	€	178.100,00	€	178.100,00	€	178.100,00
Macroaggregato 10 - Altre spese correnti	€	402.984,52	€	398.669,52	€	399.184,52
Totale TITOLO 1 - Spese correnti	€	11.829.618,82	€	11.580.746,67	€	11.567.996,67
Macroaggregato 2 - Investimenti fissi lordi e acquisto di terreni	€	355.590,98	€	12.200,00	€	12.200,00
Macroaggregato 3 - Contributi agli investimenti	€	3.483.500,00	€	358.000,00	€	318.000,00
Totale TITOLO 2 - Spese in conto capitale	€	3.839.090,98	€	370.200,00	€	330.200,00
TITOLO 5 - Chiusura anticipazioni da istituto tesoriere/cassiere	€	1.000.000,00	€	1.000.000,00	€	1.000.000,00
TITOLO 7 - Spese per conto terzi e partite di giro	€	1.095.300,00	€	1.075.000,00	€	1.075.000,00
Totale Generale delle Spese	€	17.764.009,80	€	14.025.946,67	€	13.973.196,67

TOTALE SPESE ANNO 2024

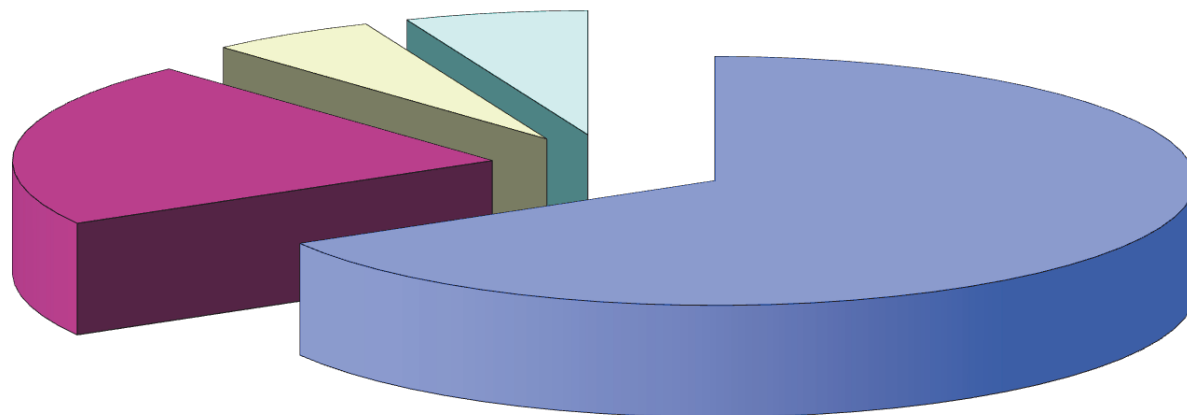

- Totale TITOLO 1 - Spese correnti
- Totale TITOLO 2 - Spese in conto capitale
- TITOLO 5 - Chiusura anticipazioni da istituto tesoriere/cassiere
- TITOLO 7 - Spese per conto terzi e partite di giro

DETTAGLIO SPESE CORRENTI ANNO 2024

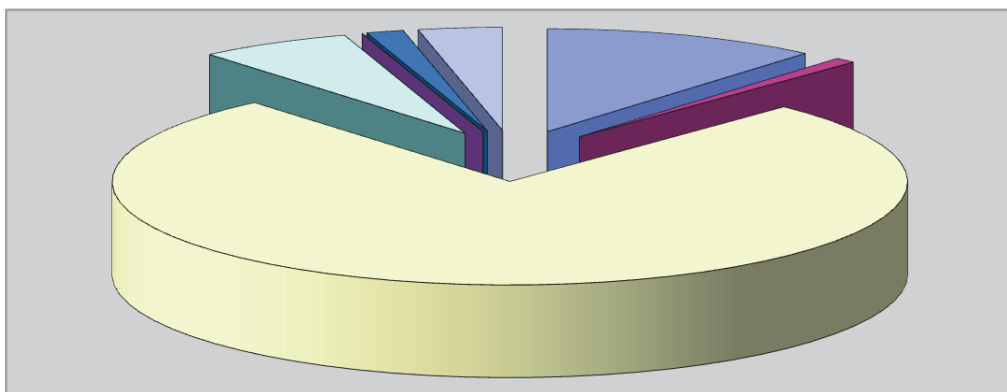

- Macroaggregato 1 - Redditi da lavoro dipendente
- Macroaggregato 2 - Imposte e tasse a carico dell'ente
- Macroaggregato 3 - Acquisto di beni e servizi
- Macroaggregato 4 - Trasferimenti correnti
- Macroaggregato 5 - Trasferimenti di tributi
- Macroaggregato 7 - Interessi passivi
- Macroaggregato 9 - Rimborsi e poste correttive delle entrate
- Macroaggregato 10 - Altre spese correnti

TOTALE SPESE ANNO 2025

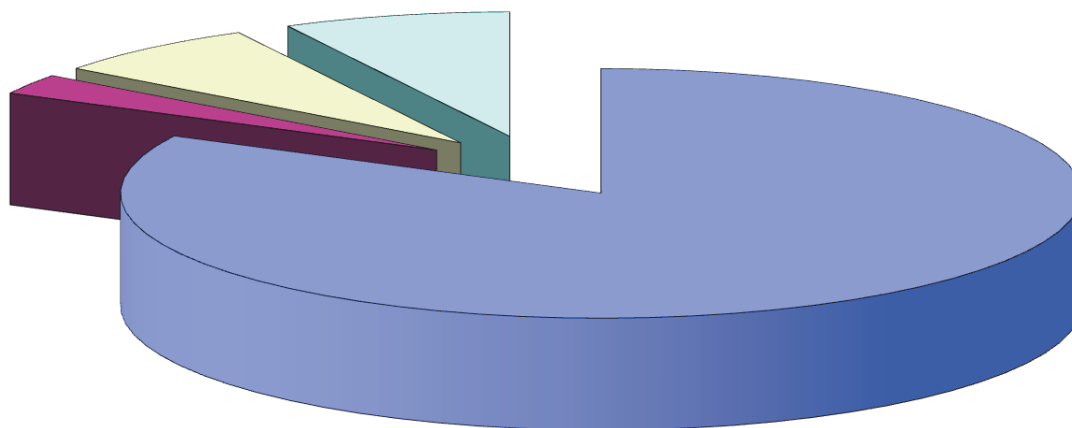

- Totale TITOLO 1 - Spese correnti
- Totale TITOLO 2 - Spese in conto capitale
- TITOLO 5 - Chiusura anticipazioni da istituto tesoriere/cassiere
- TITOLO 7 - Spese per conto terzi e partite di giro

DETTAGLIO SPESE CORRENTI ANNO 2025

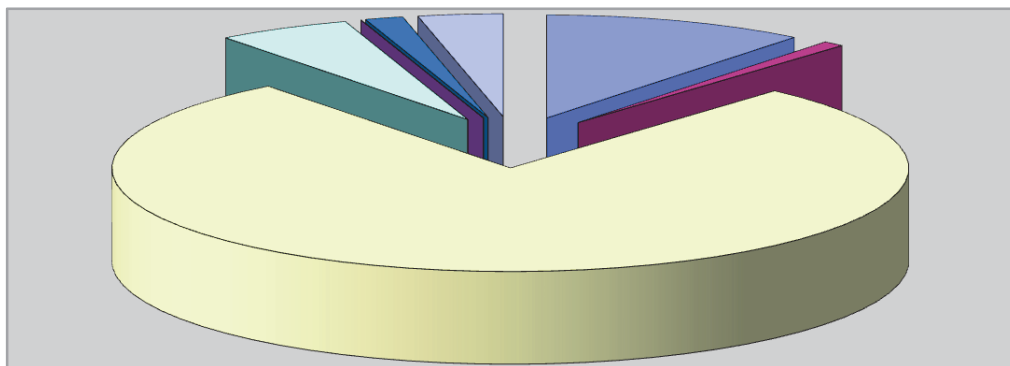

- Macroaggregato 1 - Redditi da lavoro dipendente
- Macroaggregato 2 - Imposte e tasse a carico dell'ente
- Macroaggregato 3 - Acquisto di beni e servizi
- Macroaggregato 4 - Trasferimenti correnti
- Macroaggregato 5 - Trasferimenti di tributi
- Macroaggregato 7 - Interessi passivi
- Macroaggregato 9 - Rimborsi e poste correttive delle entrate
- Macroaggregato 10 - Altre spese correnti

TOTALE SPESE ANNO 2026

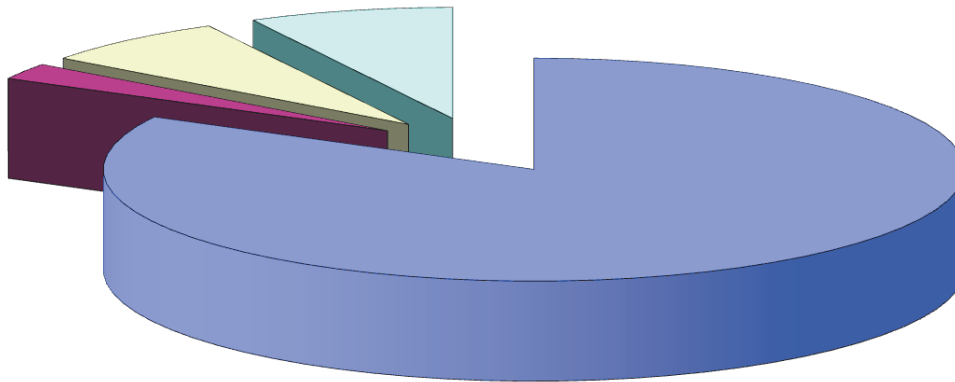

- Totale TITOLO 1 - Spese correnti
- Totale TITOLO 2 - Spese in conto capitale
- TITOLO 5 - Chiusura anticipazioni da istituto tesoriere/cassiere
- TITOLO 7 - Spese per conto terzi e partite di giro

DETTAGLIO SPESE CORRENTI ANNO 2026

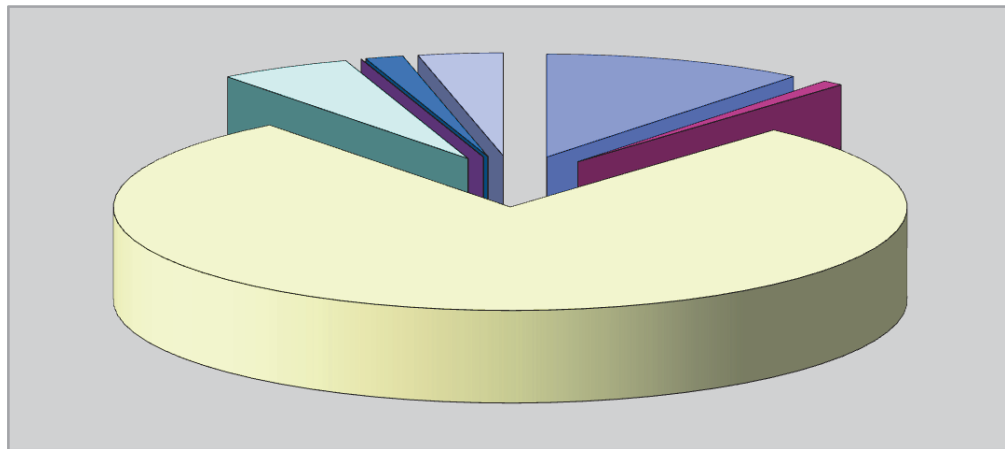

- Macroaggregato 1 - Redditi da lavoro dipendente
- Macroaggregato 2 - Imposte e tasse a carico dell'ente
- Macroaggregato 3 - Acquisto di beni e servizi
- Macroaggregato 4 - Trasferimenti correnti
- Macroaggregato 5 - Trasferimenti di tributi
- Macroaggregato 7 - Interessi passivi
- Macroaggregato 9 - Rimborsi e poste correttive delle entrate
- Macroaggregato 10 - Altre spese correnti



Dati previsionali anno 2024

LLA VALLE DEI LAGHI

TITOLI E MACROAGGREGATI DI SPESA		1			2			3		
		Servizi istituzionali, generali e di gestione			Giustizia			Ordine pubblico e sicurezza		
		Competenza		Cassa	Competenza		Cassa	Competenza		Cassa
			di cui FPV			di cui FPV			di cui FPV	
01	TITOLO 1 - Spese correnti									
01	Macroaggregato 1 - Redditi da lavoro dipendente	341.633,98	0,00	375.970,47	0,00	0,00	0,00	0,00	0,00	0,00
02	Macroaggregato 2 - Imposte e tasse a carico dell'ente	38.238,38	0,00	52.858,11	0,00	0,00	0,00	0,00	0,00	0,00
03	Macroaggregato 3 - Acquisto di beni e servizi	211.308,00	0,00	289.589,50	0,00	0,00	0,00	0,00	0,00	0,00
04	Macroaggregato 4 - Trasferimenti correnti	5.060,00	0,00	8.573,06	0,00	0,00	0,00	0,00	0,00	0,00
07	Macroaggregato 7 - Interessi passivi	100,00	0,00	100,00	0,00	0,00	0,00	0,00	0,00	0,00
09	Macroaggregato 9 - Rimborsi e poste correttive delle entrate	110.000,00	0,00	158.731,94	0,00	0,00	0,00	0,00	0,00	0,00
10	Macroaggregato 10 - Altre spese correnti	25.340,00	0,00	25.340,00	0,00	0,00	0,00	0,00	0,00	0,00
	Totale TITOLO 1 - Spese correnti	731.680,36	0,00	911.163,08	0,00	0,00	0,00	0,00	0,00	0,00
02	TITOLO 2 - Spese in conto capitale									
02	Macroaggregato 2 - Investimenti fissi lordi e acquisto di terreni	25.000,00	0,00	25.000,00	0,00	0,00	0,00	0,00	0,00	0,00
03	Macroaggregato 3 - Contributi agli investimenti	0,00	0,00	0,00	0,00	0,00	0,00	0,00	0,00	0,00
05	Macroaggregato 5 - Altre spese in conto capitale	0,00	0,00	0,00	0,00	0,00	0,00	0,00	0,00	0,00
	Totale TITOLO 2 - Spese in conto capitale	25.000,00	0,00	25.000,00	0,00	0,00	0,00	0,00	0,00	0,00



TITOLI E MACROAGGREGATI DI SPESA		1			2			3		
		Servizi istituzionali, generali e di gestione			Giustizia			Ordine pubblico e sicurezza		
		Competenza		Cassa	Competenza		Cassa	Competenza		Cassa
		di cui FPV			di cui FPV			di cui FPV		
05	TITOLO 5 - Chiusura anticipazioni da istituto tesoriere/cassiere									
01	Macroaggregato 1 - Chiusura Anticipazioni ricevute da istituto tesoriere/cassiere	0,00	0,00	0,00	0,00	0,00	0,00	0,00	0,00	0,00
	Totale TITOLO 5 - Chiusura anticipazioni da istituto tesoriere/cassiere	0,00	0,00	0,00	0,00	0,00	0,00	0,00	0,00	0,00
07	TITOLO 7 - Spese per conto terzi e partite di giro									
01	Macroaggregato 1 - Uscite per partite di giro	0,00	0,00	0,00	0,00	0,00	0,00	0,00	0,00	0,00
02	Macroaggregato 2 - Uscite per conto terzi	0,00	0,00	0,00	0,00	0,00	0,00	0,00	0,00	0,00
	Totale TITOLO 7 - Spese per conto terzi e partite di giro	0,00	0,00	0,00	0,00	0,00	0,00	0,00	0,00	0,00
	Totale Missioni - Totale Generale delle Spese	756.680,36	0,00	936.163,08	0,00	0,00	0,00	0,00	0,00	0,00



Dati previsionali anno 2024

LLA VALLE DEI LAGHI

[illegible]



Spese

Dati previsionali anno 2024

02/01/2024

TITOLI E MACROAGGREGATI DI SPESA		4			5			6		
		Istruzione e diritto allo studio			Tutela, valorizzazione dei beni e attivita' culturali			Politiche giovanili, sport e tempo libero		
		Competenza	di cui FPV	Cassa	Competenza	di cui FPV	Cassa	Competenza	di cui FPV	Cassa
07	TITOLO 7 - Spese per conto terzi e partite di giro									
01	Macroaggregato 1 - Uscite per partite di giro	0,00	0,00	0,00	0,00	0,00	0,00	0,00	0,00	0,00
02	Macroaggregato 2 - Uscite per conto terzi	0,00	0,00	0,00	0,00	0,00	0,00	0,00	0,00	0,00
	Totale TITOLO 7 - Spese per conto terzi e partite di giro	0,00	0,00	0,00	0,00	0,00	0,00	0,00	0,00	0,00
	Totale Missioni - Totale Generale delle Spese	7.868.247,30	0,00	12.147.955,79	160.400,00	0,00	549.739,65	42.100,00	0,00	70.211,79



Dati previsionali anno 2024

02/01/2024

LLA VALLE DEI LAGHI

[illegible]



	TITOLI E MACROAGGREGATI DI SPESA	7			8			9		
		Turismo			Assetto del territorio ed edilizia abitativa			Svil. sostenibile, tutela territorio, ambiente		
		Competenza	di cui FPV	Cassa	Competenza	di cui FPV	Cassa	Competenza	di cui FPV	Cassa
07	TITOLO 7 - Spese per conto terzi e partite di giro									
01	Macroaggregato 1 - Uscite per partite di giro	0,00	0,00	0,00	0,00	0,00	0,00	0,00	0,00	0,00
02	Macroaggregato 2 - Uscite per conto terzi	0,00	0,00	0,00	0,00	0,00	0,00	0,00	0,00	0,00
	Totale TITOLO 7 - Spese per conto terzi e partite di giro	0,00	0,00	0,00	0,00	0,00	0,00	0,00	0,00	0,00
	Totale Missioni - Totale Generale delle Spese	294.390,98	0,00	308.497,51	516.014,36	0,00	667.482,13	3.204.500,00	0,00	3.271.916,61



Spese

Pagina 22

02/01/2024

[illegible]



Spese

Dati previsionali anno 2024

02/01/2024

TITOLI E MACROAGGREGATI DI SPESA		10			11			12		
		Trasporti e diritto alla mobilita'			Soccorso Civile			Diritti sociali, politiche sociali e famiglia		
		Competenza	di cui FPV	Cassa	Competenza	di cui FPV	Cassa	Competenza	di cui FPV	Cassa
07	TITOLO 7 - Spese per conto terzi e partite di giro									
01	Macroaggregato 1 - Uscite per partite di giro	0,00	0,00	0,00	0,00	0,00	0,00	0,00	0,00	0,00
02	Macroaggregato 2 - Uscite per conto terzi	0,00	0,00	0,00	0,00	0,00	0,00	0,00	0,00	0,00
	Totale TITOLO 7 - Spese per conto terzi e partite di giro	0,00	0,00	0,00	0,00	0,00	0,00	0,00	0,00	0,00
	Totale Missioni - Totale Generale delle Spese	0,00	0,00	0,00	0,00	0,00	0,00	2.650.852,28	0,00	3.366.477,33



Pagina 24

[illegible]



Dati previsionali anno 2024

LLA VALLE DEI LAGHI

[illegible]



Spese

Dati previsionali anno 2024

02/01/2024

TITOLI E MACROAGGREGATI DI SPESA		16			17			18		
		Agricoltura, politiche agroalimentari e pesca			Energia e diversificazione delle fonti energetiche			Relazioni con le altre autonomie territoriali e locali		
		Competenza		Cassa	Competenza		Cassa	Competenza		Cassa
			di cui FPV			di cui FPV			di cui FPV	
01	TITOLO 1 - Spese correnti									
01	Macroaggregato 1 - Redditi da lavoro dipendente	0,00	0,00	0,00	0,00	0,00	0,00	0,00	0,00	0,00
02	Macroaggregato 2 - Imposte e tasse a carico dell'ente	0,00	0,00	0,00	0,00	0,00	0,00	0,00	0,00	0,00
03	Macroaggregato 3 - Acquisto di beni e servizi	0,00	0,00	0,00	0,00	0,00	0,00	0,00	0,00	0,00
04	Macroaggregato 4 - Trasferimenti correnti	0,00	0,00	0,00	0,00	0,00	0,00	0,00	0,00	0,00
07	Macroaggregato 7 - Interessi passivi	0,00	0,00	0,00	0,00	0,00	0,00	0,00	0,00	0,00
09	Macroaggregato 9 - Rimborsi e poste correttive delle entrate	0,00	0,00	0,00	0,00	0,00	0,00	0,00	0,00	0,00
10	Macroaggregato 10 - Altre spese correnti	0,00	0,00	0,00	0,00	0,00	0,00	0,00	0,00	0,00
	Totale TITOLO 1 - Spese correnti	0,00	0,00	0,00	0,00	0,00	0,00	0,00	0,00	0,00
02	TITOLO 2 - Spese in conto capitale									
02	Macroaggregato 2 - Investimenti fissi lordi e acquisto di terreni	0,00	0,00	0,00	0,00	0,00	0,00	0,00	0,00	0,00
03	Macroaggregato 3 - Contributi agli investimenti	0,00	0,00	0,00	0,00	0,00	0,00	0,00	0,00	0,00
05	Macroaggregato 5 - Altre spese in conto capitale	0,00	0,00	0,00	0,00	0,00	0,00	0,00	0,00	0,00
	Totale TITOLO 2 - Spese in conto capitale	0,00	0,00	0,00	0,00	0,00	0,00	0,00	0,00	0,00



Dati previsionali anno 2024

LLA VALLE DEI LAGHI

[illegible]



Spese
Dati previsionali anno 2024

02/01/2024

TITOLI E MACROAGGREGATI DI SPESA		19			20			50		
		Relazioni internazionali			Fondi e accantonamenti			Debito pubblico		
		Competenza	di cui FPV	Cassa	Competenza	di cui FPV	Cassa	Competenza	di cui FPV	Cassa
01	TITOLO 1 - Spese correnti									
01	Macroaggregato 1 - Redditi da lavoro dipendente	0,00	0,00	0,00	0,00	0,00	0,00	0,00	0,00	0,00
02	Macroaggregato 2 - Imposte e tasse a carico dell'ente	0,00	0,00	0,00	0,00	0,00	0,00	0,00	0,00	0,00
03	Macroaggregato 3 - Acquisto di beni e servizi	0,00	0,00	0,00	0,00	0,00	0,00	0,00	0,00	0,00
04	Macroaggregato 4 - Trasferimenti correnti	0,00	0,00	0,00	0,00	0,00	0,00	0,00	0,00	0,00
07	Macroaggregato 7 - Interessi passivi	0,00	0,00	0,00	0,00	0,00	0,00	0,00	0,00	0,00
09	Macroaggregato 9 - Rimborsi e poste correttive delle entrate	0,00	0,00	0,00	0,00	0,00	0,00	0,00	0,00	0,00
10	Macroaggregato 10 - Altre spese correnti	0,00	0,00	0,00	175.524,52	0,00	39.503,62	0,00	0,00	0,00
	Totale TITOLO 1 - Spese correnti	0,00	0,00	0,00	175.524,52	0,00	39.503,62	0,00	0,00	0,00
02	TITOLO 2 - Spese in conto capitale									
02	Macroaggregato 2 - Investimenti fissi lordi e acquisto di terreni	0,00	0,00	0,00	0,00	0,00	0,00	0,00	0,00	0,00
03	Macroaggregato 3 - Contributi agli investimenti	0,00	0,00	0,00	0,00	0,00	0,00	0,00	0,00	0,00
05	Macroaggregato 5 - Altre spese in conto capitale	0,00	0,00	0,00	0,00	0,00	0,00	0,00	0,00	0,00
	Totale TITOLO 2 - Spese in conto capitale	0,00	0,00	0,00	0,00	0,00	0,00	0,00	0,00	0,00



Spese
Dati previsionali anno 2024

02/01/2024

TITOLI E MACROAGGREGATI DI SPESA		19			20			50		
		Relazioni internazionali			Fondi e accantonamenti			Debito pubblico		
		Competenza	di cui FPV	Cassa	Competenza	di cui FPV	Cassa	Competenza	di cui FPV	Cassa
05	TITOLO 5 - Chiusura anticipazioni da istituto tesoriere/cassiere									
01	Macroaggregato 1 - Chiusura Anticipazioni ricevute da istituto tesoriere/cassiere	0,00	0,00	0,00	0,00	0,00	0,00	0,00	0,00	0,00
	Totale TITOLO 5 - Chiusura anticipazioni da istituto tesoriere/cassiere	0,00	0,00	0,00	0,00	0,00	0,00	0,00	0,00	0,00
07	TITOLO 7 - Spese per conto terzi e partite di giro									
01	Macroaggregato 1 - Uscite per partite di giro	0,00	0,00	0,00	0,00	0,00	0,00	0,00	0,00	0,00
02	Macroaggregato 2 - Uscite per conto terzi	0,00	0,00	0,00	0,00	0,00	0,00	0,00	0,00	0,00
	Totale TITOLO 7 - Spese per conto terzi e partite di giro	0,00	0,00	0,00	0,00	0,00	0,00	0,00	0,00	0,00
	Totale Missioni - Totale Generale delle Spese	0,00	0,00	0,00	175.524,52	0,00	39.503,62	0,00	0,00	0,00



TITOLI E MACROAGGREGATI DI SPESA		60			99						
		Anticipazioni finanziarie			Servizi per conto terzi			Ripiano Disavanzo	Totale generale delle spese		
		Competenza	di cui FPV		Competenza	di cui FPV		Competenza	Competenza	di cui FPV	
				Cassa			Cassa	Competenza			Cassa
01	TITOLO 1 - Spese correnti										
01	Macroaggregato 1 - Redditi da lavoro dipendente	0,00	0,00	0,00	0,00	0,00	0,00		1.330.865,96	0,00	1.485.971,79
02	Macroaggregato 2 - Imposte e tasse a carico dell'ente	0,00	0,00	0,00	0,00	0,00	0,00		101.538,38	0,00	160.772,86
03	Macroaggregato 3 - Acquisto di beni e servizi	0,00	0,00	0,00	0,00	0,00	0,00		9.081.431,67	0,00	12.942.171,47
04	Macroaggregato 4 - Trasferimenti correnti	0,00	0,00	0,00	0,00	0,00	0,00		734.598,29	0,00	1.928.771,63
07	Macroaggregato 7 - Interessi passivi	0,00	0,00	0,00	0,00	0,00	0,00		100,00	0,00	100,00
09	Macroaggregato 9 - Rimborsi e poste correttive delle entrate	0,00	0,00	0,00	0,00	0,00	0,00		178.100,00	0,00	228.288,64
10	Macroaggregato 10 - Altre spese correnti	0,00	0,00	0,00	0,00	0,00	0,00		402.984,52	0,00	286.392,26
	Totale TITOLO 1 - Spese correnti	0,00	0,00	0,00	0,00	0,00	0,00		11.829.618,82	0,00	17.032.468,65
02	TITOLO 2 - Spese in conto capitale										
02	Macroaggregato 2 - Investimenti fissi lordi e acquisto di terreni	0,00	0,00	0,00	0,00	0,00	0,00		355.590,98	0,00	678.837,37
03	Macroaggregato 3 - Contributi agli investimenti	0,00	0,00	0,00	0,00	0,00	0,00		3.483.500,00	0,00	3.646.641,49
05	Macroaggregato 5 - Altre spese in conto capitale	0,00	0,00	0,00	0,00	0,00	0,00		0,00	0,00	0,00
	Totale TITOLO 2 - Spese in conto capitale	0,00	0,00	0,00	0,00	0,00	0,00		3.839.090,98	0,00	4.325.478,86
05	TITOLO 5 - Chiusura anticipazioni da istituto tesoriere/cassiere										
01	Macroaggregato 1 - Chiusura Anticipazioni ricevute da istituto tesoriere/cassiere	1.000.000,00	0,00	1.000.000,00	0,00	0,00	0,00		1.000.000,00	0,00	1.000.000,00
	Totale TITOLO 5 - Chiusura anticipazioni da istituto tesoriere/cassiere	1.000.000,00	0,00	1.000.000,00	0,00	0,00	0,00		1.000.000,00	0,00	1.000.000,00



	TITOLI E MACROAGGREGATI DI SPESA	60			99						
		Anticipazioni finanziarie			Servizi per conto terzi			Ripiano Disavanzo	Totale generale delle spese		
		Competenza		Cassa	Competenza		Cassa	Competenza		Cassa	
			di cui FPV			di cui FPV					
07	TITOLO 7 - Spese per conto terzi e partite di giro										
01	Macroaggregato 1 - Uscite per partite di giro	0,00	0,00	0,00	980.000,00	0,00	994.113,98		980.000,00	0,00 994.113,98	
02	Macroaggregato 2 - Uscite per conto terzi	0,00	0,00	0,00	115.300,00	0,00	122.429,00		115.300,00	0,00 122.429,00	
	Totale TITOLO 7 - Spese per conto terzi e partite di giro	0,00	0,00	0,00	1.095.300,00	0,00	1.116.542,98		1.095.300,00	0,00 1.116.542,98	
	Totale Missioni - Totale Generale delle Spese	1.000.000,00	0,00	1.000.000,00	1.095.300,00	0,00	1.116.542,98		17.764.009,80	0,00 23.474.490,49	
								0,00			

Spese
Dati previsionali anno 2025

02/01/2024

TITOLI E MACROAGGREGATI DI SPESA		1		2		3	
		Servizi istituzionali, generali e di gestione		Giustizia		Ordine pubblico e sicurezza	
		Competenza	Cassa	Competenza	Cassa	Competenza	Cassa
		di cui FPV		di cui FPV		di cui FPV	
01	TITOLO 1 - Spese correnti						
01	Macroaggregato 1 - Redditi da lavoro dipendente	317.200,00	0,00	0,00	0,00	0,00	0,00
02	Macroaggregato 2 - Imposte e tasse a carico dell'ente	37.838,38	0,00	0,00	0,00	0,00	0,00
03	Macroaggregato 3 - Acquisto di beni e servizi	198.008,00	0,00	0,00	0,00	0,00	0,00
04	Macroaggregato 4 - Trasferimenti correnti	5.060,00	0,00	0,00	0,00	0,00	0,00
07	Macroaggregato 7 - Interessi passivi	100,00	0,00	0,00	0,00	0,00	0,00
09	Macroaggregato 9 - Rimborsi e poste correttive delle entrate	110.000,00	0,00	0,00	0,00	0,00	0,00
10	Macroaggregato 10 - Altre spese correnti	25.340,00	0,00	0,00	0,00	0,00	0,00
	Totale TITOLO 1 - Spese correnti	693.546,38	0,00	0,00	0,00	0,00	0,00
02	TITOLO 2 - Spese in conto capitale						
02	Macroaggregato 2 - Investimenti fissi lordi e acquisto di terreni	0,00	0,00	0,00	0,00	0,00	0,00
03	Macroaggregato 3 - Contributi agli investimenti	0,00	0,00	0,00	0,00	0,00	0,00
05	Macroaggregato 5 - Altre spese in conto capitale	0,00	0,00	0,00	0,00	0,00	0,00
	Totale TITOLO 2 - Spese in conto capitale	0,00	0,00	0,00	0,00	0,00	0,00



TITOLI E MACROAGGREGATI DI SPESA		1		2		3	
		Servizi istituzionali, generali e di gestione		Giustizia		Ordine pubblico e sicurezza	
		Competenza	Cassa	Competenza	Cassa	Competenza	Cassa
		di cui FPV		di cui FPV		di cui FPV	
05	TITOLO 5 - Chiusura anticipazioni da istituto tesoriere/cassiere						
01	Macroaggregato 1 - Chiusura Anticipazioni ricevute da istituto tesoriere/cassiere	0,00	0,00	0,00	0,00	0,00	0,00
	Totale TITOLO 5 - Chiusura anticipazioni da istituto tesoriere/cassiere	0,00	0,00	0,00	0,00	0,00	0,00
07	TITOLO 7 - Spese per conto terzi e partite di giro						
01	Macroaggregato 1 - Uscite per partite di giro	0,00	0,00	0,00	0,00	0,00	0,00
02	Macroaggregato 2 - Uscite per conto terzi	0,00	0,00	0,00	0,00	0,00	0,00
	Totale TITOLO 7 - Spese per conto terzi e partite di giro	0,00	0,00	0,00	0,00	0,00	0,00
	Totale Missioni - Totale Generale delle Spese	693.546,38	0,00	0,00	0,00	0,00	0,00

Spese
Dati previsionali anno 2025

TITOLI E MACROAGGREGATI DI SPESA		4		5		6	
		Istruzione e diritto allo studio		Tutela, valorizzazione dei beni e attivita' culturali		Politiche giovanili, sport e tempo libero	
		Competenza	Cassa	Competenza	Cassa	Competenza	Cassa
		di cui FPV		di cui FPV		di cui FPV	
01	TITOLO 1 - Spese correnti						
01	Macroaggregato 1 - Redditi da lavoro dipendente	227.100,00	0,00	0,00	0,00	0,00	0,00
02	Macroaggregato 2 - Imposte e tasse a carico dell'ente	11.450,00	0,00	1.200,00	0,00	300,00	0,00
03	Macroaggregato 3 - Acquisto di beni e servizi	7.310.042,00	0,00	91.250,00	0,00	20.340,00	0,00
04	Macroaggregato 4 - Trasferimenti correnti	55.300,00	0,00	9.900,00	0,00	19.360,00	0,00
07	Macroaggregato 7 - Interessi passivi	0,00	0,00	0,00	0,00	0,00	0,00
09	Macroaggregato 9 - Rimborsi e poste correttive delle entrate	68.000,00	0,00	0,00	0,00	0,00	0,00
10	Macroaggregato 10 - Altre spese correnti	189.350,00	0,00	350,00	0,00	0,00	0,00
	Totale TITOLO 1 - Spese correnti	7.861.242,00	0,00	102.700,00	0,00	40.000,00	0,00
02	TITOLO 2 - Spese in conto capitale						
02	Macroaggregato 2 - Investimenti fissi lordi e acquisto di terreni	1.000,00	0,00	11.000,00	0,00	0,00	0,00
03	Macroaggregato 3 - Contributi agli investimenti	0,00	0,00	0,00	0,00	0,00	0,00
05	Macroaggregato 5 - Altre spese in conto capitale	0,00	0,00	0,00	0,00	0,00	0,00
	Totale TITOLO 2 - Spese in conto capitale	1.000,00	0,00	11.000,00	0,00	0,00	0,00
05	TITOLO 5 - Chiusura anticipazioni da istituto tesoriere/cassiere						
01	Macroaggregato 1 - Chiusura Anticipazioni ricevute da istituto tesoriere/cassiere	0,00	0,00	0,00	0,00	0,00	0,00
	Totale TITOLO 5 - Chiusura anticipazioni da istituto tesoriere/cassiere	0,00	0,00	0,00	0,00	0,00	0,00



TITOLI E MACROAGGREGATI DI SPESA		4		5		6	
		Istruzione e diritto allo studio		Tutela, valorizzazione dei beni e attivita' culturali		Politiche giovanili, sport e tempo libero	
		Competenza	Cassa	Competenza	Cassa	Competenza	Cassa
		di cui FPV		di cui FPV		di cui FPV	
07	TITOLO 7 - Spese per conto terzi e partite di giro						
01	Macroaggregato 1 - Uscite per partite di giro	0,00	0,00	0,00	0,00	0,00	0,00
02	Macroaggregato 2 - Uscite per conto terzi	0,00	0,00	0,00	0,00	0,00	0,00
	Totale TITOLO 7 - Spese per conto terzi e partite di giro	0,00	0,00	0,00	0,00	0,00	0,00
	Totale Missioni - Totale Generale delle Spese	7.862.242,00	0,00	113.700,00	0,00	40.000,00	0,00



TITOLI E MACROAGGREGATI DI SPESA		7		8		9	
		Turismo		Assetto del territorio ed edilizia abitativa		Svil. sostenibile, tutela territorio, ambiente	
		Competenza	Cassa	Competenza	Cassa	Competenza	Cassa
		di cui FPV		di cui FPV		di cui FPV	
01	TITOLO 1 - Spese correnti						
01	Macroaggregato 1 - Redditi da lavoro dipendente	0,00	0,00	157.000,00	0,00	0,00	0,00
02	Macroaggregato 2 - Imposte e tasse a carico dell'ente	0,00	0,00	11.600,00	0,00	0,00	0,00
03	Macroaggregato 3 - Acquisto di beni e servizi	0,00	0,00	16.915,00	0,00	0,00	0,00
04	Macroaggregato 4 - Trasferimenti correnti	0,00	0,00	300,00	0,00	0,00	0,00
07	Macroaggregato 7 - Interessi passivi	0,00	0,00	0,00	0,00	0,00	0,00
09	Macroaggregato 9 - Rimborsi e poste correttive delle entrate	0,00	0,00	0,00	0,00	0,00	0,00
10	Macroaggregato 10 - Altre spese correnti	0,00	0,00	2.800,00	0,00	0,00	0,00
	Totale TITOLO 1 - Spese correnti	0,00	0,00	188.615,00	0,00	0,00	0,00
02	TITOLO 2 - Spese in conto capitale						
02	Macroaggregato 2 - Investimenti fissi lordi e acquisto di terreni	0,00	0,00	0,00	0,00	0,00	0,00
03	Macroaggregato 3 - Contributi agli investimenti	0,00	0,00	318.000,00	0,00	40.000,00	0,00
05	Macroaggregato 5 - Altre spese in conto capitale	0,00	0,00	0,00	0,00	0,00	0,00
	Totale TITOLO 2 - Spese in conto capitale	0,00	0,00	318.000,00	0,00	40.000,00	0,00
05	TITOLO 5 - Chiusura anticipazioni da istituto tesoriere/cassiere						
01	Macroaggregato 1 - Chiusura Anticipazioni ricevute da istituto tesoriere/cassiere	0,00	0,00	0,00	0,00	0,00	0,00
	Totale TITOLO 5 - Chiusura anticipazioni da istituto tesoriere/cassiere	0,00	0,00	0,00	0,00	0,00	0,00



TITOLI E MACROAGGREGATI DI SPESA		7		8		9	
		Turismo		Assetto del territorio ed edilizia abitativa		Svil. sostenibile, tutela territorio, ambiente	
		Competenza	Cassa	Competenza	Cassa	Competenza	Cassa
		di cui FPV		di cui FPV		di cui FPV	
07	TITOLO 7 - Spese per conto terzi e partite di giro						
01	Macroaggregato 1 - Uscite per partite di giro	0,00	0,00	0,00	0,00	0,00	0,00
02	Macroaggregato 2 - Uscite per conto terzi	0,00	0,00	0,00	0,00	0,00	0,00
	Totale TITOLO 7 - Spese per conto terzi e partite di giro	0,00	0,00	0,00	0,00	0,00	0,00
	Totale Missioni - Totale Generale delle Spese	0,00	0,00	506.615,00	0,00	40.000,00	0,00



Spese

Dati previsionali anno 2025

02/01/2024

TITOLI E MACROAGGREGATI DI SPESA		10		11		12	
		Trasporti e diritto alla mobilità'		Soccorso Civile		Diritti sociali, politiche sociali e famiglia	
		Competenza	Cassa	Competenza	Cassa	Competenza	Cassa
		di cui FPV		di cui FPV		di cui FPV	
01	TITOLO 1 - Spese correnti						
01	Macroaggregato 1 - Redditi da lavoro dipendente	0,00	0,00	0,00	0,00	536.100,00	0,00
02	Macroaggregato 2 - Imposte e tasse a carico dell'ente	0,00	0,00	0,00	0,00	37.950,00	0,00
03	Macroaggregato 3 - Acquisto di beni e servizi	0,00	0,00	0,00	0,00	1.400.301,67	0,00
04	Macroaggregato 4 - Trasferimenti correnti	0,00	0,00	0,00	0,00	539.362,10	0,00
07	Macroaggregato 7 - Interessi passivi	0,00	0,00	0,00	0,00	0,00	0,00
09	Macroaggregato 9 - Rimborsi e poste correttive delle entrate	0,00	0,00	0,00	0,00	100,00	0,00
10	Macroaggregato 10 - Altre spese correnti	0,00	0,00	0,00	0,00	9.620,00	0,00
	Totale TITOLO 1 - Spese correnti	0,00	0,00	0,00	0,00	2.523.433,77	0,00
02	TITOLO 2 - Spese in conto capitale						
02	Macroaggregato 2 - Investimenti fissi lordi e acquisto di terreni	0,00	0,00	0,00	0,00	200,00	0,00
03	Macroaggregato 3 - Contributi agli investimenti	0,00	0,00	0,00	0,00	0,00	0,00
05	Macroaggregato 5 - Altre spese in conto capitale	0,00	0,00	0,00	0,00	0,00	0,00
	Totale TITOLO 2 - Spese in conto capitale	0,00	0,00	0,00	0,00	200,00	0,00
05	TITOLO 5 - Chiusura anticipazioni da istituto tesoriere/cassiere						
01	Macroaggregato 1 - Chiusura Anticipazioni ricevute da istituto tesoriere/cassiere	0,00	0,00	0,00	0,00	0,00	0,00
	Totale TITOLO 5 - Chiusura anticipazioni da istituto tesoriere/cassiere	0,00	0,00	0,00	0,00	0,00	0,00



Spese
Dati previsionali anno 2025

02/01/2024

TITOLI E MACROAGGREGATI DI SPESA		10		11		12	
		Trasporti e diritto alla mobilità'		Soccorso Civile		Diritti sociali, politiche sociali e famiglia	
		Competenza	Cassa	Competenza	Cassa	Competenza	Cassa
		di cui FPV		di cui FPV		di cui FPV	
07	TITOLO 7 - Spese per conto terzi e partite di giro						
01	Macroaggregato 1 - Uscite per partite di giro	0,00	0,00	0,00	0,00	0,00	0,00
02	Macroaggregato 2 - Uscite per conto terzi	0,00	0,00	0,00	0,00	0,00	0,00
	Totale TITOLO 7 - Spese per conto terzi e partite di giro	0,00	0,00	0,00	0,00	0,00	0,00
	Totale Missioni - Totale Generale delle Spese	0,00	0,00	0,00	0,00	2.523.633,77	0,00



TITOLI E MACROAGGREGATI DI SPESA		13		14		15	
		Tutela della salute		Sviluppo economico e competitività		Politiche per il lavoro e la formazione professionale	
		Competenza	Cassa	Competenza	Cassa	Competenza	Cassa
		di cui FPV		di cui FPV		di cui FPV	
01	TITOLO 1 - Spese correnti						
01	Macroaggregato 1 - Redditi da lavoro dipendente	0,00	0,00	0,00	0,00	0,00	0,00
02	Macroaggregato 2 - Imposte e tasse a carico dell'ente	0,00	0,00	0,00	0,00	0,00	0,00
03	Macroaggregato 3 - Acquisto di beni e servizi	0,00	0,00	0,00	0,00	0,00	0,00
04	Macroaggregato 4 - Trasferimenti correnti	0,00	0,00	0,00	0,00	0,00	0,00
07	Macroaggregato 7 - Interessi passivi	0,00	0,00	0,00	0,00	0,00	0,00
09	Macroaggregato 9 - Rimborsi e poste correttive delle entrate	0,00	0,00	0,00	0,00	0,00	0,00
10	Macroaggregato 10 - Altre spese correnti	0,00	0,00	0,00	0,00	0,00	0,00
	Totale TITOLO 1 - Spese correnti	0,00	0,00	0,00	0,00	0,00	0,00
02	TITOLO 2 - Spese in conto capitale						
02	Macroaggregato 2 - Investimenti fissi lordi e acquisto di terreni	0,00	0,00	0,00	0,00	0,00	0,00
03	Macroaggregato 3 - Contributi agli investimenti	0,00	0,00	0,00	0,00	0,00	0,00
05	Macroaggregato 5 - Altre spese in conto capitale	0,00	0,00	0,00	0,00	0,00	0,00
	Totale TITOLO 2 - Spese in conto capitale	0,00	0,00	0,00	0,00	0,00	0,00



Spese
Dati previsionali anno 2025

02/01/2024

TITOLI E MACROAGGREGATI DI SPESA		13		14		15	
		Tutela della salute		Sviluppo economico e competitività		Politiche per il lavoro e la formazione professionale	
		Competenza	Cassa	Competenza	Cassa	Competenza	Cassa
		di cui FPV		di cui FPV		di cui FPV	
05	TITOLO 5 - Chiusura anticipazioni da istituto tesoriere/cassiere						
01	Macroaggregato 1 - Chiusura Anticipazioni ricevute da istituto tesoriere/cassiere	0,00	0,00	0,00	0,00	0,00	0,00
	Totale TITOLO 5 - Chiusura anticipazioni da istituto tesoriere/cassiere	0,00	0,00	0,00	0,00	0,00	0,00
07	TITOLO 7 - Spese per conto terzi e partite di giro						
01	Macroaggregato 1 - Uscite per partite di giro	0,00	0,00	0,00	0,00	0,00	0,00
02	Macroaggregato 2 - Uscite per conto terzi	0,00	0,00	0,00	0,00	0,00	0,00
	Totale TITOLO 7 - Spese per conto terzi e partite di giro	0,00	0,00	0,00	0,00	0,00	0,00
	Totale Missioni - Totale Generale delle Spese	0,00	0,00	0,00	0,00	0,00	0,00



Spese

Dati previsionali anno 2025

02/01/2024

TITOLI E MACROAGGREGATI DI SPESA		16		17		18	
		Agricoltura, politiche agroalimentari e pesca		Energia e diversificazione delle fonti energetiche		Relazioni con le altre autonomie territoriali e locali	
		Competenza	Cassa	Competenza	Cassa	Competenza	Cassa
		di cui FPV		di cui FPV		di cui FPV	
01	TITOLO 1 - Spese correnti						
01	Macroaggregato 1 - Redditi da lavoro dipendente	0,00	0,00	0,00	0,00	0,00	0,00
02	Macroaggregato 2 - Imposte e tasse a carico dell'ente	0,00	0,00	0,00	0,00	0,00	0,00
03	Macroaggregato 3 - Acquisto di beni e servizi	0,00	0,00	0,00	0,00	0,00	0,00
04	Macroaggregato 4 - Trasferimenti correnti	0,00	0,00	0,00	0,00	0,00	0,00
07	Macroaggregato 7 - Interessi passivi	0,00	0,00	0,00	0,00	0,00	0,00
09	Macroaggregato 9 - Rimborsi e poste correttive delle entrate	0,00	0,00	0,00	0,00	0,00	0,00
10	Macroaggregato 10 - Altre spese correnti	0,00	0,00	0,00	0,00	0,00	0,00
	Totale TITOLO 1 - Spese correnti	0,00	0,00	0,00	0,00	0,00	0,00
02	TITOLO 2 - Spese in conto capitale						
02	Macroaggregato 2 - Investimenti fissi lordi e acquisto di terreni	0,00	0,00	0,00	0,00	0,00	0,00
03	Macroaggregato 3 - Contributi agli investimenti	0,00	0,00	0,00	0,00	0,00	0,00
05	Macroaggregato 5 - Altre spese in conto capitale	0,00	0,00	0,00	0,00	0,00	0,00
	Totale TITOLO 2 - Spese in conto capitale	0,00	0,00	0,00	0,00	0,00	0,00



Spese
Dati previsionali anno 2025

02/01/2024

TITOLI E MACROAGGREGATI DI SPESA		16		17		18	
		Agricoltura, politiche agroalimentari e pesca Competenza		Energia e diversificazione delle fonti energetiche Competenza		Relazioni con le altre autonomie territoriali e locali Competenza	
		di cui FPV	Cassa	di cui FPV	Cassa	di cui FPV	Cassa
05	TITOLO 5 - Chiusura anticipazioni da istituto tesoriere/cassiere						
01	Macroaggregato 1 - Chiusura Anticipazioni ricevute da istituto tesoriere/cassiere	0,00	0,00	0,00	0,00	0,00	0,00
	Totale TITOLO 5 - Chiusura anticipazioni da istituto tesoriere/cassiere	0,00	0,00	0,00	0,00	0,00	0,00
07	TITOLO 7 - Spese per conto terzi e partite di giro						
01	Macroaggregato 1 - Uscite per partite di giro	0,00	0,00	0,00	0,00	0,00	0,00
02	Macroaggregato 2 - Uscite per conto terzi	0,00	0,00	0,00	0,00	0,00	0,00
	Totale TITOLO 7 - Spese per conto terzi e partite di giro	0,00	0,00	0,00	0,00	0,00	0,00
	Totale Missioni - Totale Generale delle Spese	0,00	0,00	0,00	0,00	0,00	0,00



Spese
Dati previsionali anno 2025

02/01/2024

TITOLI E MACROAGGREGATI DI SPESA		19		20		50	
		Relazioni internazionali		Fondi e accantonamenti		Debito pubblico	
		Competenza	Cassa	Competenza	Cassa	Competenza	Cassa
		di cui FPV		di cui FPV		di cui FPV	
01	TITOLO 1 - Spese correnti						
01	Macroaggregato 1 - Redditi da lavoro dipendente	0,00	0,00	0,00	0,00	0,00	0,00
02	Macroaggregato 2 - Imposte e tasse a carico dell'ente	0,00	0,00	0,00	0,00	0,00	0,00
03	Macroaggregato 3 - Acquisto di beni e servizi	0,00	0,00	0,00	0,00	0,00	0,00
04	Macroaggregato 4 - Trasferimenti correnti	0,00	0,00	0,00	0,00	0,00	0,00
07	Macroaggregato 7 - Interessi passivi	0,00	0,00	0,00	0,00	0,00	0,00
09	Macroaggregato 9 - Rimborsi e poste correttive delle entrate	0,00	0,00	0,00	0,00	0,00	0,00
10	Macroaggregato 10 - Altre spese correnti	0,00	0,00	171.209,52	0,00	0,00	0,00
	Totale TITOLO 1 - Spese correnti	0,00	0,00	171.209,52	0,00	0,00	0,00
02	TITOLO 2 - Spese in conto capitale						
02	Macroaggregato 2 - Investimenti fissi lordi e acquisto di terreni	0,00	0,00	0,00	0,00	0,00	0,00
03	Macroaggregato 3 - Contributi agli investimenti	0,00	0,00	0,00	0,00	0,00	0,00
05	Macroaggregato 5 - Altre spese in conto capitale	0,00	0,00	0,00	0,00	0,00	0,00
	Totale TITOLO 2 - Spese in conto capitale	0,00	0,00	0,00	0,00	0,00	0,00



Spese
Dati previsionali anno 2025

02/01/2024

TITOLI E MACROAGGREGATI DI SPESA		19		20		50	
		Relazioni internazionali		Fondi e accantonamenti		Debito pubblico	
		Competenza	Cassa	Competenza	Cassa	Competenza	Cassa
		di cui FPV		di cui FPV		di cui FPV	
05	TITOLO 5 - Chiusura anticipazioni da istituto tesoriere/cassiere						
01	Macroaggregato 1 - Chiusura Anticipazioni ricevute da istituto tesoriere/cassiere	0,00	0,00	0,00	0,00	0,00	0,00
	Totale TITOLO 5 - Chiusura anticipazioni da istituto tesoriere/cassiere	0,00	0,00	0,00	0,00	0,00	0,00
07	TITOLO 7 - Spese per conto terzi e partite di giro						
01	Macroaggregato 1 - Uscite per partite di giro	0,00	0,00	0,00	0,00	0,00	0,00
02	Macroaggregato 2 - Uscite per conto terzi	0,00	0,00	0,00	0,00	0,00	0,00
	Totale TITOLO 7 - Spese per conto terzi e partite di giro	0,00	0,00	0,00	0,00	0,00	0,00
	Totale Missioni - Totale Generale delle Spese	0,00	0,00	171.209,52	0,00	0,00	0,00

TITOLI E MACROAGGREGATI DI SPESA		60		99				
		Anticipazioni finanziarie		Servizi per conto terzi		Ripiano Disavanzo	Totale generale delle spese	
		Competenza	Cassa	Competenza	Cassa	Competenza	Competenza	Cassa
		di cui FPV		di cui FPV			di cui FPV	
01	TITOLO 1 - Spese correnti							
01	Macroaggregato 1 - Redditi da lavoro dipendente	0,00	0,00	0,00	0,00		1.237.400,00	0,00
02	Macroaggregato 2 - Imposte e tasse a carico dell'ente	0,00	0,00	0,00	0,00		100.338,38	0,00
03	Macroaggregato 3 - Acquisto di beni e servizi	0,00	0,00	0,00	0,00		9.036.856,67	0,00
04	Macroaggregato 4 - Trasferimenti correnti	0,00	0,00	0,00	0,00		629.282,10	0,00
07	Macroaggregato 7 - Interessi passivi	0,00	0,00	0,00	0,00		100,00	0,00
09	Macroaggregato 9 - Rimborsi e poste correttive delle entrate	0,00	0,00	0,00	0,00		178.100,00	0,00
10	Macroaggregato 10 - Altre spese correnti	0,00	0,00	0,00	0,00		398.669,52	0,00
	Totale TITOLO 1 - Spese correnti	0,00	0,00	0,00	0,00		11.580.746,67	0,00
02	TITOLO 2 - Spese in conto capitale							
02	Macroaggregato 2 - Investimenti fissi lordi e acquisto di terreni	0,00	0,00	0,00	0,00		12.200,00	0,00
03	Macroaggregato 3 - Contributi agli investimenti	0,00	0,00	0,00	0,00		358.000,00	0,00
05	Macroaggregato 5 - Altre spese in conto capitale	0,00	0,00	0,00	0,00		0,00	0,00
	Totale TITOLO 2 - Spese in conto capitale	0,00	0,00	0,00	0,00		370.200,00	0,00
05	TITOLO 5 - Chiusura anticipazioni da istituto tesoriere/cassiere							
01	Macroaggregato 1 - Chiusura Anticipazioni ricevute da istituto tesoriere/cassiere	1.000.000,00	0,00	0,00	0,00		1.000.000,00	0,00
	Totale TITOLO 5 - Chiusura anticipazioni da istituto tesoriere/cassiere	1.000.000,00	0,00	0,00	0,00		1.000.000,00	0,00



Spese

LLA VALLE DEI LAGHI

TITOLI E MACROAGGREGATI DI SPESA									
60			99						
Anticipazioni finanziarie			Servizi per conto terzi			Ripiano Disavanzo	Totale generale delle spese		
Competenza	di cui FPV	Cassa	Competenza	di cui FPV	Cassa	Competenza	di cui FPV	Cassa	
07 TITOLO 7 - Spese per conto terzi e partite di giro									
01 Macroaggregato 1 - Uscite per partite di giro	0,00	0,00	980.000,00	0,00			980.000,00	0,00	
02 Macroaggregato 2 - Uscite per conto terzi	0,00	0,00	95.000,00	0,00			95.000,00	0,00	
Totale TITOLO 7 - Spese per conto terzi e partite di giro	0,00	0,00	1.075.000,00	0,00			1.075.000,00	0,00	
Totale Missioni - Totale Generale delle Spese	1.000.000,00	0,00	1.075.000,00	0,00			14.025.946,67	0,00	
						0,00			



TITOLI E MACROAGGREGATI DI SPESA		1		2		3	
		Servizi istituzionali, generali e di gestione		Giustizia		Ordine pubblico e sicurezza	
		Competenza	Cassa	Competenza	Cassa	Competenza	Cassa
		di cui FPV		di cui FPV		di cui FPV	
01	TITOLO 1 - Spese correnti						
01	Macroaggregato 1 - Redditi da lavoro dipendente	317.200,00	0,00	0,00	0,00	0,00	0,00
02	Macroaggregato 2 - Imposte e tasse a carico dell'ente	37.838,38	0,00	0,00	0,00	0,00	0,00
03	Macroaggregato 3 - Acquisto di beni e servizi	197.908,00	0,00	0,00	0,00	0,00	0,00
04	Macroaggregato 4 - Trasferimenti correnti	5.060,00	0,00	0,00	0,00	0,00	0,00
07	Macroaggregato 7 - Interessi passivi	100,00	0,00	0,00	0,00	0,00	0,00
09	Macroaggregato 9 - Rimborsi e poste correttive delle entrate	110.000,00	0,00	0,00	0,00	0,00	0,00
10	Macroaggregato 10 - Altre spese correnti	25.340,00	0,00	0,00	0,00	0,00	0,00
	Totale TITOLO 1 - Spese correnti	693.446,38	0,00	0,00	0,00	0,00	0,00
02	TITOLO 2 - Spese in conto capitale						
02	Macroaggregato 2 - Investimenti fissi lordi e acquisto di terreni	0,00	0,00	0,00	0,00	0,00	0,00
03	Macroaggregato 3 - Contributi agli investimenti	0,00	0,00	0,00	0,00	0,00	0,00
05	Macroaggregato 5 - Altre spese in conto capitale	0,00	0,00	0,00	0,00	0,00	0,00
	Totale TITOLO 2 - Spese in conto capitale	0,00	0,00	0,00	0,00	0,00	0,00



TITOLI E MACROAGGREGATI DI SPESA		1		2		3	
		Servizi istituzionali, generali e di gestione		Giustizia		Ordine pubblico e sicurezza	
		Competenza	Cassa	Competenza	Cassa	Competenza	Cassa
		di cui FPV		di cui FPV		di cui FPV	
05	TITOLO 5 - Chiusura anticipazioni da istituto tesoriere/cassiere						
01	Macroaggregato 1 - Chiusura Anticipazioni ricevute da istituto tesoriere/cassiere	0,00	0,00	0,00	0,00	0,00	0,00
	Totale TITOLO 5 - Chiusura anticipazioni da istituto tesoriere/cassiere	0,00	0,00	0,00	0,00	0,00	0,00
07	TITOLO 7 - Spese per conto terzi e partite di giro						
01	Macroaggregato 1 - Uscite per partite di giro	0,00	0,00	0,00	0,00	0,00	0,00
02	Macroaggregato 2 - Uscite per conto terzi	0,00	0,00	0,00	0,00	0,00	0,00
	Totale TITOLO 7 - Spese per conto terzi e partite di giro	0,00	0,00	0,00	0,00	0,00	0,00
	Totale Missioni - Totale Generale delle Spese	693.446,38	0,00	0,00	0,00	0,00	0,00



TITOLI E MACROAGGREGATI DI SPESA		4		5		6	
		Istruzione e diritto allo studio		Tutela, valorizzazione dei beni e attivita' culturali		Politiche giovanili, sport e tempo libero	
		Competenza	Cassa	Competenza	Cassa	Competenza	Cassa
		di cui FPV		di cui FPV		di cui FPV	
01	TITOLO 1 - Spese correnti						
01	Macroaggregato 1 - Redditi da lavoro dipendente	227.100,00	0,00	0,00	0,00	0,00	0,00
02	Macroaggregato 2 - Imposte e tasse a carico dell'ente	11.450,00	0,00	1.200,00	0,00	300,00	0,00
03	Macroaggregato 3 - Acquisto di beni e servizi	7.310.042,00	0,00	91.250,00	0,00	20.340,00	0,00
04	Macroaggregato 4 - Trasferimenti correnti	55.300,00	0,00	9.900,00	0,00	19.360,00	0,00
07	Macroaggregato 7 - Interessi passivi	0,00	0,00	0,00	0,00	0,00	0,00
09	Macroaggregato 9 - Rimborsi e poste correttive delle entrate	68.000,00	0,00	0,00	0,00	0,00	0,00
10	Macroaggregato 10 - Altre spese correnti	189.350,00	0,00	350,00	0,00	0,00	0,00
	Totale TITOLO 1 - Spese correnti	7.861.242,00	0,00	102.700,00	0,00	40.000,00	0,00
02	TITOLO 2 - Spese in conto capitale						
02	Macroaggregato 2 - Investimenti fissi lordi e acquisto di terreni	1.000,00	0,00	11.000,00	0,00	0,00	0,00
03	Macroaggregato 3 - Contributi agli investimenti	0,00	0,00	0,00	0,00	0,00	0,00
05	Macroaggregato 5 - Altre spese in conto capitale	0,00	0,00	0,00	0,00	0,00	0,00
	Totale TITOLO 2 - Spese in conto capitale	1.000,00	0,00	11.000,00	0,00	0,00	0,00
05	TITOLO 5 - Chiusura anticipazioni da istituto tesoriere/cassiere						
01	Macroaggregato 1 - Chiusura Anticipazioni ricevute da istituto tesoriere/cassiere	0,00	0,00	0,00	0,00	0,00	0,00
	Totale TITOLO 5 - Chiusura anticipazioni da istituto tesoriere/cassiere	0,00	0,00	0,00	0,00	0,00	0,00



TITOLI E MACROAGGREGATI DI SPESA		4		5		6	
		Istruzione e diritto allo studio		Tutela, valorizzazione dei beni e attivita' culturali		Politiche giovanili, sport e tempo libero	
		Competenza	Cassa	Competenza	Cassa	Competenza	Cassa
		di cui FPV		di cui FPV		di cui FPV	
07	TITOLO 7 - Spese per conto terzi e partite di giro						
01	Macroaggregato 1 - Uscite per partite di giro	0,00	0,00	0,00	0,00	0,00	0,00
02	Macroaggregato 2 - Uscite per conto terzi	0,00	0,00	0,00	0,00	0,00	0,00
	Totale TITOLO 7 - Spese per conto terzi e partite di giro	0,00	0,00	0,00	0,00	0,00	0,00
	Totale Missioni - Totale Generale delle Spese	7.862.242,00	0,00	113.700,00	0,00	40.000,00	0,00



Dati previsionali anno 2026

LLA VALLE DEI LAGHI

[illegible]



TITOLI E MACROAGGREGATI DI SPESA		7		8		9	
		Turismo		Assetto del territorio ed edilizia abitativa		Svil. sostenibile, tutela territorio, ambiente	
		Competenza	Cassa	Competenza	Cassa	Competenza	Cassa
		di cui FPV		di cui FPV		di cui FPV	
07	TITOLO 7 - Spese per conto terzi e partite di giro						
01	Macroaggregato 1 - Uscite per partite di giro	0,00	0,00	0,00	0,00	0,00	0,00
02	Macroaggregato 2 - Uscite per conto terzi	0,00	0,00	0,00	0,00	0,00	0,00
	Totale TITOLO 7 - Spese per conto terzi e partite di giro	0,00	0,00	0,00	0,00	0,00	0,00
	Totale Missioni - Totale Generale delle Spese	0,00	0,00	506.200,00	0,00	0,00	0,00



Spese

Dati previsionali anno 2026

02/01/2024

TITOLI E MACROAGGREGATI DI SPESA		10		11		12	
		Trasporti e diritto alla mobilità'		Soccorso Civile		Diritti sociali, politiche sociali e famiglia	
		Competenza	Cassa	Competenza	Cassa	Competenza	Cassa
		di cui FPV		di cui FPV		di cui FPV	
01	TITOLO 1 - Spese correnti						
01	Macroaggregato 1 - Redditi da lavoro dipendente	0,00	0,00	0,00	0,00	536.100,00	0,00
02	Macroaggregato 2 - Imposte e tasse a carico dell'ente	0,00	0,00	0,00	0,00	37.950,00	0,00
03	Macroaggregato 3 - Acquisto di beni e servizi	0,00	0,00	0,00	0,00	1.393.896,67	0,00
04	Macroaggregato 4 - Trasferimenti correnti	0,00	0,00	0,00	0,00	533.017,10	0,00
07	Macroaggregato 7 - Interessi passivi	0,00	0,00	0,00	0,00	0,00	0,00
09	Macroaggregato 9 - Rimborsi e poste correttive delle entrate	0,00	0,00	0,00	0,00	100,00	0,00
10	Macroaggregato 10 - Altre spese correnti	0,00	0,00	0,00	0,00	9.620,00	0,00
	Totale TITOLO 1 - Spese correnti	0,00	0,00	0,00	0,00	2.510.683,77	0,00
02	TITOLO 2 - Spese in conto capitale						
02	Macroaggregato 2 - Investimenti fissi lordi e acquisto di terreni	0,00	0,00	0,00	0,00	200,00	0,00
03	Macroaggregato 3 - Contributi agli investimenti	0,00	0,00	0,00	0,00	0,00	0,00
05	Macroaggregato 5 - Altre spese in conto capitale	0,00	0,00	0,00	0,00	0,00	0,00
	Totale TITOLO 2 - Spese in conto capitale	0,00	0,00	0,00	0,00	200,00	0,00
05	TITOLO 5 - Chiusura anticipazioni da istituto tesoriere/cassiere						
01	Macroaggregato 1 - Chiusura Anticipazioni ricevute da istituto tesoriere/cassiere	0,00	0,00	0,00	0,00	0,00	0,00
	Totale TITOLO 5 - Chiusura anticipazioni da istituto tesoriere/cassiere	0,00	0,00	0,00	0,00	0,00	0,00



Spese
Dati previsionali anno 2026

02/01/2024

TITOLI E MACROAGGREGATI DI SPESA		10		11		12	
		Trasporti e diritto alla mobilità'		Soccorso Civile		Diritti sociali, politiche sociali e famiglia	
		Competenza	Cassa	Competenza	Cassa	Competenza	Cassa
		di cui FPV		di cui FPV		di cui FPV	
07	TITOLO 7 - Spese per conto terzi e partite di giro						
01	Macroaggregato 1 - Uscite per partite di giro	0,00	0,00	0,00	0,00	0,00	0,00
02	Macroaggregato 2 - Uscite per conto terzi	0,00	0,00	0,00	0,00	0,00	0,00
	Totale TITOLO 7 - Spese per conto terzi e partite di giro	0,00	0,00	0,00	0,00	0,00	0,00
	Totale Missioni - Totale Generale delle Spese	0,00	0,00	0,00	0,00	2.510.883,77	0,00



TITOLI E MACROAGGREGATI DI SPESA		13		14		15	
		Tutela della salute		Sviluppo economico e competitività		Politiche per il lavoro e la formazione professionale	
		Competenza	Cassa	Competenza	Cassa	Competenza	Cassa
		di cui FPV		di cui FPV		di cui FPV	
01	TITOLO 1 - Spese correnti						
01	Macroaggregato 1 - Redditi da lavoro dipendente	0,00	0,00	0,00	0,00	0,00	0,00
02	Macroaggregato 2 - Imposte e tasse a carico dell'ente	0,00	0,00	0,00	0,00	0,00	0,00
03	Macroaggregato 3 - Acquisto di beni e servizi	0,00	0,00	0,00	0,00	0,00	0,00
04	Macroaggregato 4 - Trasferimenti correnti	0,00	0,00	0,00	0,00	0,00	0,00
07	Macroaggregato 7 - Interessi passivi	0,00	0,00	0,00	0,00	0,00	0,00
09	Macroaggregato 9 - Rimborsi e poste correttive delle entrate	0,00	0,00	0,00	0,00	0,00	0,00
10	Macroaggregato 10 - Altre spese correnti	0,00	0,00	0,00	0,00	0,00	0,00
	Totale TITOLO 1 - Spese correnti	0,00	0,00	0,00	0,00	0,00	0,00
02	TITOLO 2 - Spese in conto capitale						
02	Macroaggregato 2 - Investimenti fissi lordi e acquisto di terreni	0,00	0,00	0,00	0,00	0,00	0,00
03	Macroaggregato 3 - Contributi agli investimenti	0,00	0,00	0,00	0,00	0,00	0,00
05	Macroaggregato 5 - Altre spese in conto capitale	0,00	0,00	0,00	0,00	0,00	0,00
	Totale TITOLO 2 - Spese in conto capitale	0,00	0,00	0,00	0,00	0,00	0,00



TITOLI E MACROAGGREGATI DI SPESA		13		14		15	
		Tutela della salute		Sviluppo economico e competitività		Politiche per il lavoro e la formazione professionale	
		Competenza	Cassa	Competenza	Cassa	Competenza	Cassa
		di cui FPV		di cui FPV		di cui FPV	
05	TITOLO 5 - Chiusura anticipazioni da istituto tesoriere/cassiere						
01	Macroaggregato 1 - Chiusura Anticipazioni ricevute da istituto tesoriere/cassiere	0,00	0,00	0,00	0,00	0,00	0,00
	Totale TITOLO 5 - Chiusura anticipazioni da istituto tesoriere/cassiere	0,00	0,00	0,00	0,00	0,00	0,00
07	TITOLO 7 - Spese per conto terzi e partite di giro						
01	Macroaggregato 1 - Uscite per partite di giro	0,00	0,00	0,00	0,00	0,00	0,00
02	Macroaggregato 2 - Uscite per conto terzi	0,00	0,00	0,00	0,00	0,00	0,00
	Totale TITOLO 7 - Spese per conto terzi e partite di giro	0,00	0,00	0,00	0,00	0,00	0,00
	Totale Missioni - Totale Generale delle Spese	0,00	0,00	0,00	0,00	0,00	0,00



TITOLI E MACROAGGREGATI DI SPESA		16		17		18	
		Agricoltura, politiche agroalimentari e pesca		Energia e diversificazione delle fonti energetiche		Relazioni con le altre autonomie territoriali e locali	
		Competenza	Cassa	Competenza	Cassa	Competenza	Cassa
		di cui FPV		di cui FPV		di cui FPV	
01	TITOLO 1 - Spese correnti						
01	Macroaggregato 1 - Redditi da lavoro dipendente	0,00	0,00	0,00	0,00	0,00	0,00
02	Macroaggregato 2 - Imposte e tasse a carico dell'ente	0,00	0,00	0,00	0,00	0,00	0,00
03	Macroaggregato 3 - Acquisto di beni e servizi	0,00	0,00	0,00	0,00	0,00	0,00
04	Macroaggregato 4 - Trasferimenti correnti	0,00	0,00	0,00	0,00	0,00	0,00
07	Macroaggregato 7 - Interessi passivi	0,00	0,00	0,00	0,00	0,00	0,00
09	Macroaggregato 9 - Rimborsi e poste correttive delle entrate	0,00	0,00	0,00	0,00	0,00	0,00
10	Macroaggregato 10 - Altre spese correnti	0,00	0,00	0,00	0,00	0,00	0,00
	Totale TITOLO 1 - Spese correnti	0,00	0,00	0,00	0,00	0,00	0,00
02	TITOLO 2 - Spese in conto capitale						
02	Macroaggregato 2 - Investimenti fissi lordi e acquisto di terreni	0,00	0,00	0,00	0,00	0,00	0,00
03	Macroaggregato 3 - Contributi agli investimenti	0,00	0,00	0,00	0,00	0,00	0,00
05	Macroaggregato 5 - Altre spese in conto capitale	0,00	0,00	0,00	0,00	0,00	0,00
	Totale TITOLO 2 - Spese in conto capitale	0,00	0,00	0,00	0,00	0,00	0,00



Spese
Dati previsionali anno 2026

02/01/2024

TITOLI E MACROAGGREGATI DI SPESA		16		17		18	
		Agricoltura, politiche agroalimentari e pesca Competenza di cui FPV		Cassa	Energia e diversificazione delle fonti energetiche Competenza di cui FPV		Cassa
05	TITOLO 5 - Chiusura anticipazioni da istituto tesoriere/cassiere						
01	Macroaggregato 1 - Chiusura Anticipazioni ricevute da istituto tesoriere/cassiere	0,00	0,00		0,00	0,00	0,00
	Totale TITOLO 5 - Chiusura anticipazioni da istituto tesoriere/cassiere	0,00	0,00		0,00	0,00	0,00
07	TITOLO 7 - Spese per conto terzi e partite di giro						
01	Macroaggregato 1 - Uscite per partite di giro	0,00	0,00		0,00	0,00	0,00
02	Macroaggregato 2 - Uscite per conto terzi	0,00	0,00		0,00	0,00	0,00
	Totale TITOLO 7 - Spese per conto terzi e partite di giro	0,00	0,00		0,00	0,00	0,00
	Totale Missioni - Totale Generale delle Spese	0,00	0,00		0,00	0,00	0,00

Spese
Dati previsionali anno 2026

TITOLI E MACROAGGREGATI DI SPESA		19		20		50	
		Relazioni internazionali		Fondi e accantonamenti		Debito pubblico	
		Competenza	Cassa	Competenza	Cassa	Competenza	Cassa
		di cui FPV		di cui FPV		di cui FPV	
01	TITOLO 1 - Spese correnti						
01	Macroaggregato 1 - Redditi da lavoro dipendente	0,00	0,00	0,00	0,00	0,00	0,00
02	Macroaggregato 2 - Imposte e tasse a carico dell'ente	0,00	0,00	0,00	0,00	0,00	0,00
03	Macroaggregato 3 - Acquisto di beni e servizi	0,00	0,00	0,00	0,00	0,00	0,00
04	Macroaggregato 4 - Trasferimenti correnti	0,00	0,00	0,00	0,00	0,00	0,00
07	Macroaggregato 7 - Interessi passivi	0,00	0,00	0,00	0,00	0,00	0,00
09	Macroaggregato 9 - Rimborsi e poste correttive delle entrate	0,00	0,00	0,00	0,00	0,00	0,00
10	Macroaggregato 10 - Altre spese correnti	0,00	0,00	171.724,52	0,00	0,00	0,00
	Totale TITOLO 1 - Spese correnti	0,00	0,00	171.724,52	0,00	0,00	0,00
02	TITOLO 2 - Spese in conto capitale						
02	Macroaggregato 2 - Investimenti fissi lordi e acquisto di terreni	0,00	0,00	0,00	0,00	0,00	0,00
03	Macroaggregato 3 - Contributi agli investimenti	0,00	0,00	0,00	0,00	0,00	0,00
05	Macroaggregato 5 - Altre spese in conto capitale	0,00	0,00	0,00	0,00	0,00	0,00
	Totale TITOLO 2 - Spese in conto capitale	0,00	0,00	0,00	0,00	0,00	0,00



Spese
Dati previsionali anno 2026

02/01/2024

TITOLI E MACROAGGREGATI DI SPESA		19		20		50	
		Relazioni internazionali		Fondi e accantonamenti		Debito pubblico	
		Competenza	Cassa	Competenza	Cassa	Competenza	Cassa
		di cui FPV		di cui FPV		di cui FPV	
05	TITOLO 5 - Chiusura anticipazioni da istituto tesoriere/cassiere						
01	Macroaggregato 1 - Chiusura Anticipazioni ricevute da istituto tesoriere/cassiere	0,00	0,00	0,00	0,00	0,00	0,00
	Totale TITOLO 5 - Chiusura anticipazioni da istituto tesoriere/cassiere	0,00	0,00	0,00	0,00	0,00	0,00
07	TITOLO 7 - Spese per conto terzi e partite di giro						
01	Macroaggregato 1 - Uscite per partite di giro	0,00	0,00	0,00	0,00	0,00	0,00
02	Macroaggregato 2 - Uscite per conto terzi	0,00	0,00	0,00	0,00	0,00	0,00
	Totale TITOLO 7 - Spese per conto terzi e partite di giro	0,00	0,00	0,00	0,00	0,00	0,00
	Totale Missioni - Totale Generale delle Spese	0,00	0,00	171.724,52	0,00	0,00	0,00



TITOLI E MACROAGGREGATI DI SPESA		60		99					
		Anticipazioni finanziarie		Servizi per conto terzi		Ripiano Disavanzo	Totale generale delle spese		
		Competenza	Cassa	Competenza	Cassa	Competenza	Competenza	Cassa	
		di cui FPV		di cui FPV			di cui FPV		
01	TITOLO 1 - Spese correnti								
01	Macroaggregato 1 - Redditi da lavoro dipendente	0,00	0,00	0,00	0,00		1.237.400,00	0,00	
02	Macroaggregato 2 - Imposte e tasse a carico dell'ente	0,00	0,00	0,00	0,00		100.338,38	0,00	
03	Macroaggregato 3 - Acquisto di beni e servizi	0,00	0,00	0,00	0,00		9.029.936,67	0,00	
04	Macroaggregato 4 - Trasferimenti correnti	0,00	0,00	0,00	0,00		622.937,10	0,00	
07	Macroaggregato 7 - Interessi passivi	0,00	0,00	0,00	0,00		100,00	0,00	
09	Macroaggregato 9 - Rimborsi e poste correttive delle entrate	0,00	0,00	0,00	0,00		178.100,00	0,00	
10	Macroaggregato 10 - Altre spese correnti	0,00	0,00	0,00	0,00		399.184,52	0,00	
	Totale TITOLO 1 - Spese correnti	0,00	0,00	0,00	0,00		11.567.996,67	0,00	
02	TITOLO 2 - Spese in conto capitale								
02	Macroaggregato 2 - Investimenti fissi lordi e acquisto di terreni	0,00	0,00	0,00	0,00		12.200,00	0,00	
03	Macroaggregato 3 - Contributi agli investimenti	0,00	0,00	0,00	0,00		318.000,00	0,00	
05	Macroaggregato 5 - Altre spese in conto capitale	0,00	0,00	0,00	0,00		0,00	0,00	
	Totale TITOLO 2 - Spese in conto capitale	0,00	0,00	0,00	0,00		330.200,00	0,00	
05	TITOLO 5 - Chiusura anticipazioni da istituto tesoriere/cassiere								
01	Macroaggregato 1 - Chiusura Anticipazioni ricevute da istituto tesoriere/cassiere	1.000.000,00	0,00	0,00	0,00		1.000.000,00	0,00	
	Totale TITOLO 5 - Chiusura anticipazioni da istituto tesoriere/cassiere	1.000.000,00	0,00	0,00	0,00		1.000.000,00	0,00	

